

LA
Côte-d'Or
J'ADORE

INFO FLASH DÉCIBELLES DATA

SOMMAIRE

1. CRÉER UNE « FICHE » SUR DECIBELLES DATA
2. DECIBELLES DATA : UNE BASE DE DONNEES REGIONALE
3. MISE EN SITUATION
4. QUESTIONS / REPONSES

Durée de la visio : 1h

PRÉSENTATION DÉCIBELLES DATA

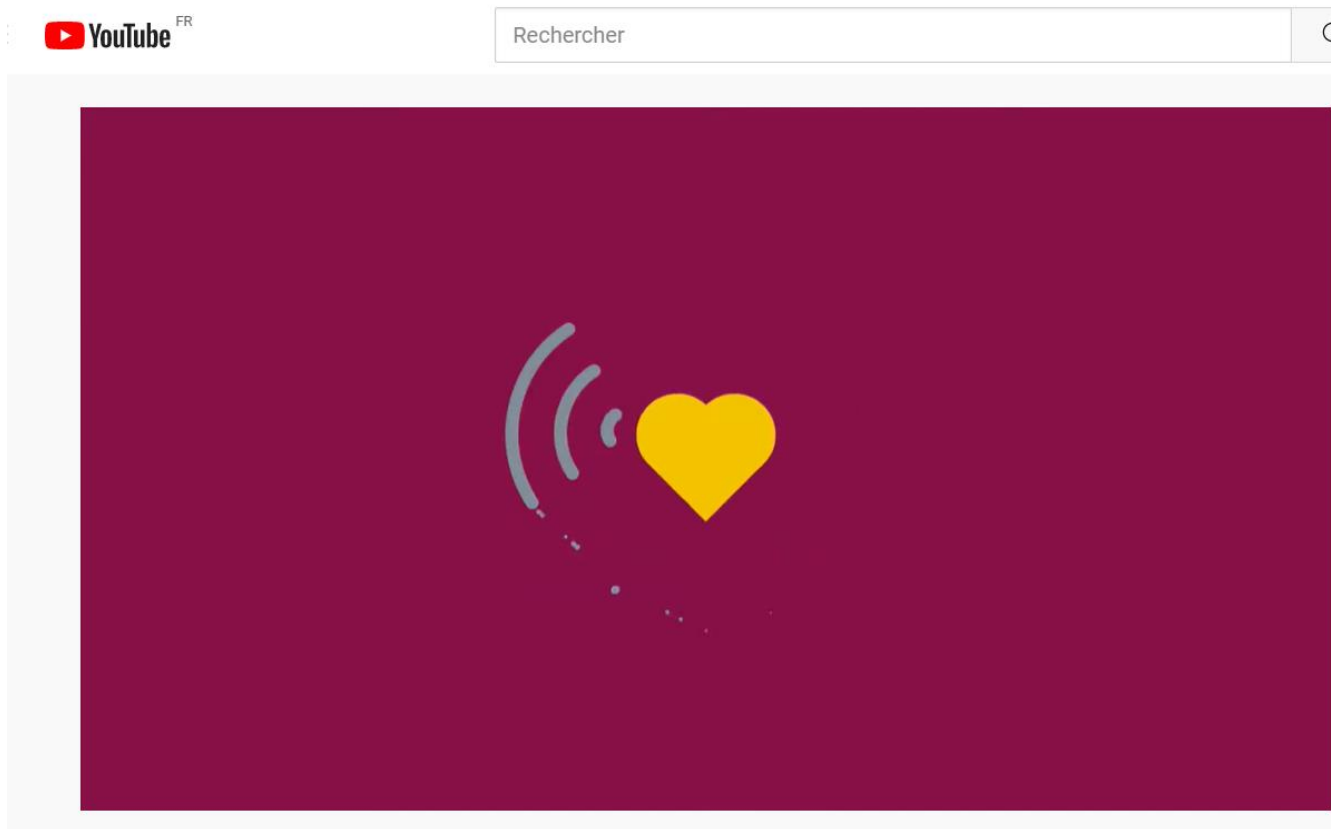

<https://www.youtube.com/watch?v=A2XI9NZzt5A&t=2s>

CRÉER UNE FICHE SUR DÉCIBELLES DATA

Qu'appelle-t-on une « fiche » ?

Comment créer une « fiche » sur Décibelles data ?

- > vous rapprocher de votre office de tourisme le plus proche,
- > dans le cas où il n'y a pas d'office : qui contacter ?

Quelle-s activités peuvent être référencées sur Décibelles data ?

- > ASC / Activités sportives et culturelles,
- > Artisanat (sauf métiers de bouche),
- > Fêtes et manifestations,
- > Hébergements : locatifs / collectifs. **Attention** : exception pour les GDF,
- > Hôtels,
- > Hôtellerie de plein air,
- > Produits du terroir,

CRÉER UNE FICHE SUR DÉCIBELLES DATA

Quelle-s activités peuvent être référencées sur Décibelles data ?

- > Restaurants,
- > Sites et lieux de visites
- > Commerces et services.

Attention le bordereau VIN est géré par le BIVB.

Pour les fiches gérées par Gîtes de France et / ou le BIVB, le prestataire doit s'adresser directement à Gîtes de France et/ou passer par son office de tourisme pour que celui-ci contacte directement le BIVB.

CRÉER UNE FICHE SUR DÉCIBELLES DATA

Que va vous demander votre office de tourisme pour la création de votre fiche ?

- > Le type d'activité (*pour choisir le bon bordereau dans lequel créer votre fiche*).
- > Le nom de votre activité.
- > L'adresse postale de votre activité.
- > Nom + prénom + fonction d'une personne à contacter en cas de besoin (*informations non soumises au grand public*)
- > Adresse e-mail à laquelle sera reliée la OU les fiches qui seront créées.

Votre office de tourisme vous demande les informations de base pour pouvoir créer votre fiche et vous envoyer vos codes d'accès.

MISE EN SITUATION

Côté office de tourisme / Côte-d'Or Tourisme

- Nom manifestation:** Fête des escargots
- Lieu de la manifestation:** A search bar with the text 'Rechercher une adresse'.
- Adresse:** A text input field.
- Adresse 2:** A text input field.
- Code postal:** 21130
- Code INSEE:** 21028

Below the form, there is a 'GoogleMap' section with a search bar and a map showing the location. The map includes labels for 'Plan', 'Satellite', and various locations like 'Chambre', 'Lamarche-sur-Saône', and 'Mourmelon-la-Vieille'. The bottom of the screen shows the Windows taskbar with the search bar containing 'Taper ici pour rechercher' and the system tray showing the date '14/12/2021' and time '14:53'.

MISE EN SITUATION

Côté office de tourisme / Côte-d'Or Tourisme

- login: caroline.hallett@gmail.com
- Profil de contact: Organisateur FMA
- Profil de traduction: presta_fma_trad

Below the form is a table for 'CGU Extranet Pros' with columns for Date, Heure, and Statut. A table with one row and a '+' icon is visible, with the text 'AJOUTER UNE LIGNE' below it. Other sections include 'Prise de propriété' with a date field and 'Date de dernière modification Extranet Pros'.

The left sidebar contains a navigation menu with categories such as 'MA MANIFESTATION', 'CARACTERISTIQUES', 'COORDONNEES ET ACCUEIL', 'INFOS COMPLEMENTAIRES', 'INFOS COMMERCIALES', 'PHOTOS / BROCHURES / MEDIAS', 'INFOS ADMINISTRATIVES', 'LABELS ET CLASSEMENTS', 'RESEAU BFC', 'BFCI - AFFICHAGE SITE INTERNET', 'INFO ADT21', 'WEB PNRM', 'INFOS BIVB', and 'ONGLET PERSONNALISE DE OT'. The bottom of the screenshot shows the Windows taskbar with the search bar and various application icons.

MISE EN SITUATION

Côté prestataire

Vous recevez un e-mail pour vous informer que votre fiche est bien créée.

> Il est possible que cet e-mail arrive dans vos courriers indésirables. L'objet du mail reçu est « envoi des informations de connexion à l'extranet »

Cet e-mail va vous diriger vers la plateforme suivante :
<https://pros-decibelles-data.espacepro.tourinsoft.com/>

Madame, Monsieur,
Chèr(e) prestataires,

en tant que professionnels du tourisme, votre activité est désormais référencée dans la base de données régionales d'informations touristiques, baptisée : **DECIBELLES DATA** !

[JE DECOUVRE DECIBELLES DATA EN VIDEO ...](#)

Vous l'aurez compris, DECIBELLES DATA, c'est la garantie d'une **mini-saisie, pour une MAXI - visibilité** sur de **multiples supports** (sites internet, brochures, applications mobiles, écrans et bornes interactives...), **à tous niveaux** (local, départemental, régional et national via la plateforme DATA TOURISME), et **surtout 100 % GRATUIT !**

Sans plus attendre,
retrouvez ci-dessous votre identifiant et votre mot de passe :

Mon identifiant : caroline.haillet@gmail.com

Mon mot de passe : 39b4a809

Puis cliquez sur le lien suivant pour consulter vos offres déjà présentes dans Décibelles data.

Il ne vous reste plus qu'à procéder à la vérification de vos données et à les compléter si besoin.

[ACCES EXTRANET-PRO DECIBELLES DATA](#)

[Besoin d'un coup de main ?](#)

MISE EN SITUATION

Côté prestataire

Cet e-mail va vous diriger vers la plateforme suivante :

<https://pros-decibelles-data.espacepro.tourinsoft.com/>

Depuis la mise en place des RGPD (Règlement général sur la protection des données), nous ne délivrons plus de mot de passe.

Un mot de passe vous est délivré dans le mail que vous recevez.

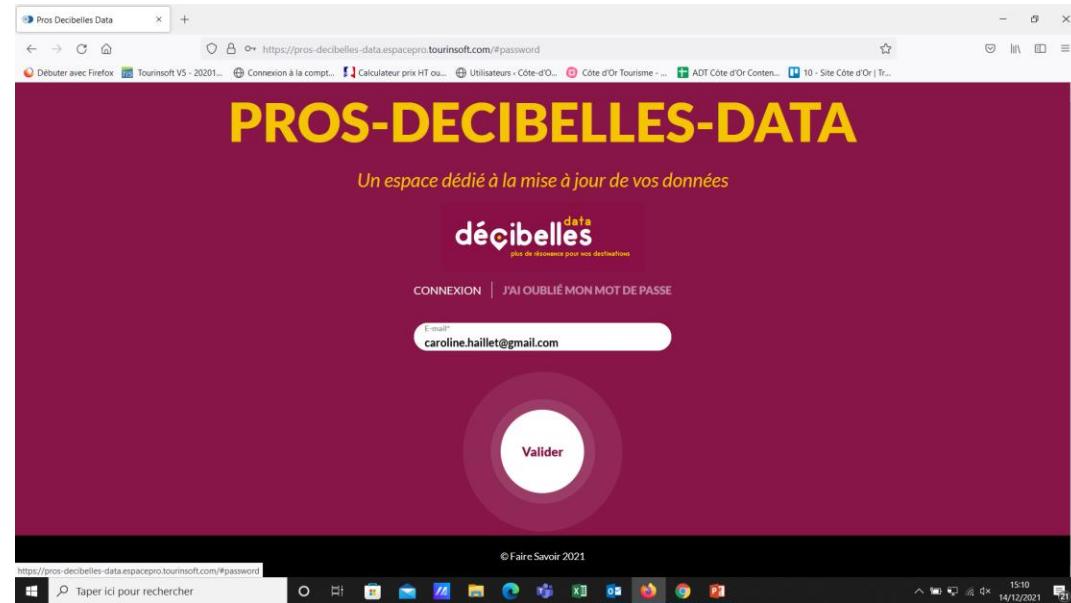

MISE EN SITUATION

Côté prestataire

MISE EN SITUATION

Côté prestataire

Les champs à remplir impérativement :

- > vous devez « signer » / accepter les conditions générales d'utilisation,
- > les descriptifs : en priorité le descriptif de l'événement / descriptif commercial,
- > pour cet exemple, les dates de la manifestation, type et thème de celle-ci,
- > les moyens de communication et de réservation,
- > les tarifs,
- > les photos : en format paysage + attention aux crédits photos.

N.B. : bien vous connecter à une version mise à jour de Mozilla Firefox et/ou de Google Chrome

MISE EN SITUATION

Ce qu'il faut comprendre avec Décibelles data c'est que votre offre sera visible sur les supports de communication de votre office de tourisme mais pas que !

Sur les supports de communication print et web de Côte-d'Or Tourisme : le dossier de presse, le magazine la Côte-d'Or J'adore, les newsletters grand public, les réseaux sociaux, le site web...

Sur les sites web de partenaires :

- > Bourgogne-Franche-Comté Tourisme
- > le BIVB,
- > TomTom France,
- > Second Guide – application de visites culturelles,
- > Tous Voisins – site web pour connaître l'actualité de son quartier,
- > France Vélo Tourisme – recense les itinéraires vélo en France

...

MISE EN SITUATION

Exemples de fiches bien mises à jour... donc utilisées / relayées 😊

➤ Directement sur le site internet grand public de Côte-d'Or Tourisme
+ de 300 000 utilisateurs en 2020

Un événement affiché dès la homepage

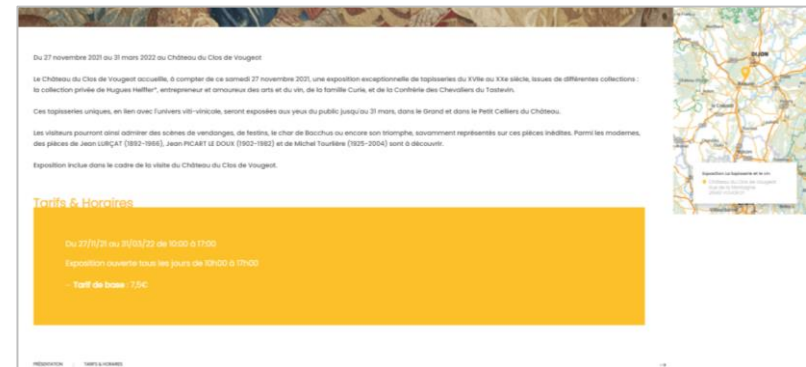
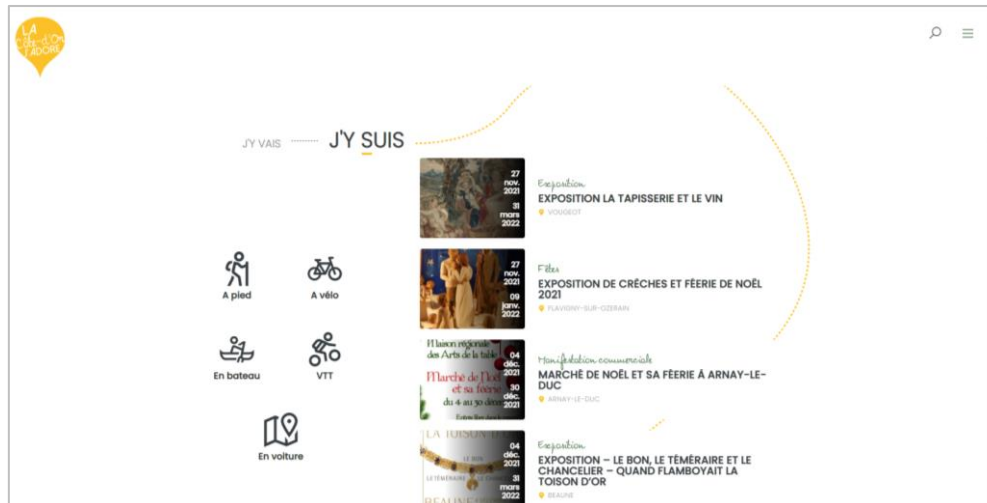

MISE EN SITUATION

Exemples de fiches bien mises à jour... donc utilisées / relayées 😊

- Directement sur le site internet grand public de Côte-d'Or Tourisme
+ de 300 000 utilisateurs en 2020

*Un restaurant trouvé à partir
du menu*

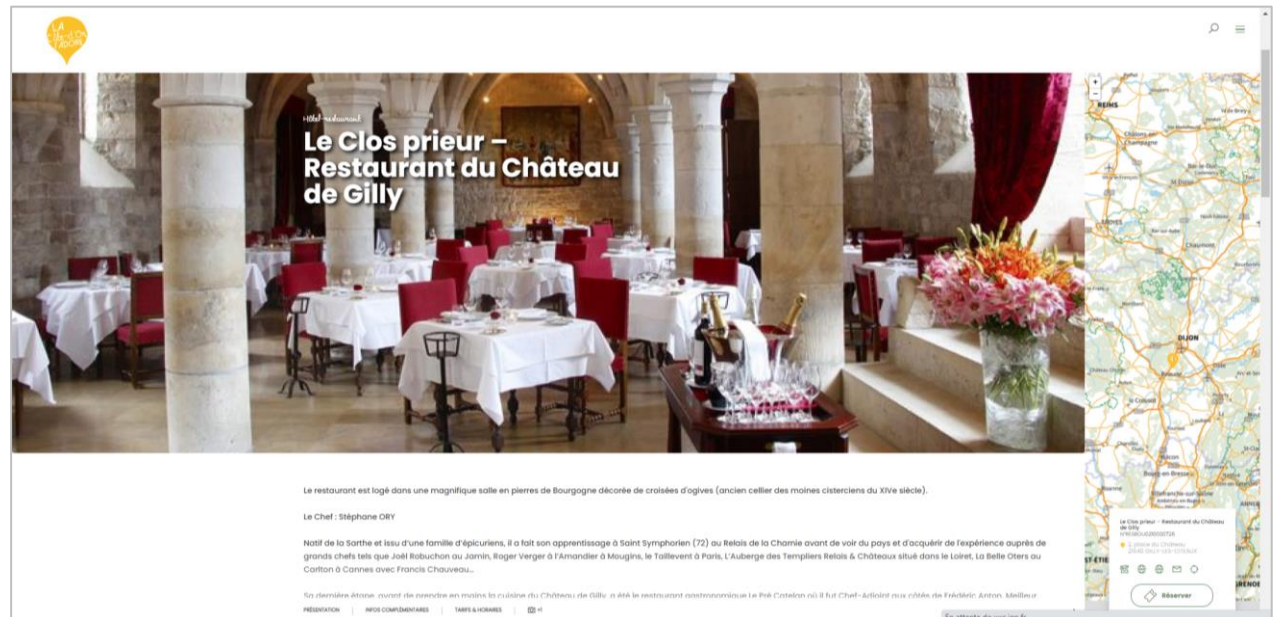

MISE EN SITUATION

Exemples de fiches bien mises à jour... donc utilisées / relayées 😊

- En mutualisation d'informations, sur le site internet de votre office de tourisme ou via l'un des sites partenaires

Exemples de flux d'informations sur des sites partenaires

MISE EN SITUATION

Exemples de fiches bien mises à jour... donc utilisées / relayées 😊

- En mutualisation d'informations, sur le site internet de votre office de tourisme ou via l'un des sites partenaires

Exemples de flux d'informations sur des sites partenaires

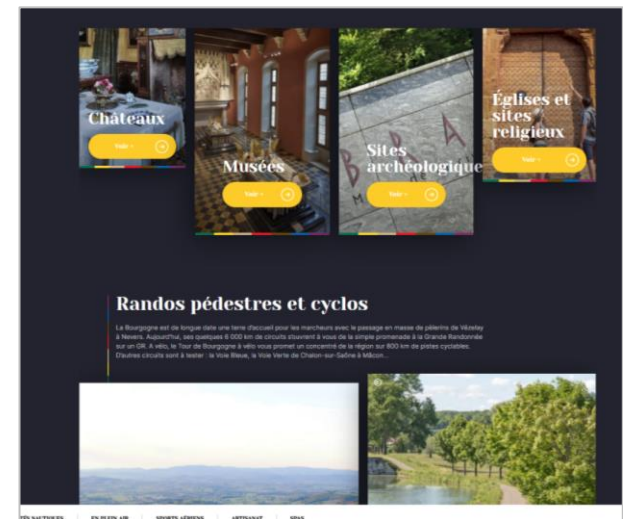

MISE EN SITUATION

Exemples de fiches bien mises à jour... donc utilisées / relayées 😊

- Sur les réseaux sociaux de Côte-d'Or Tourisme destinés au grand public
- Facebook = 56 000 abonnés / audience moyenne mensuelle = 485 000 internautes / taux d'engagement 10,85%
- Instagram = 12 300 abonnés / audience moyenne mensuelle = 77 200 internautes / taux d'engagement 4,40%

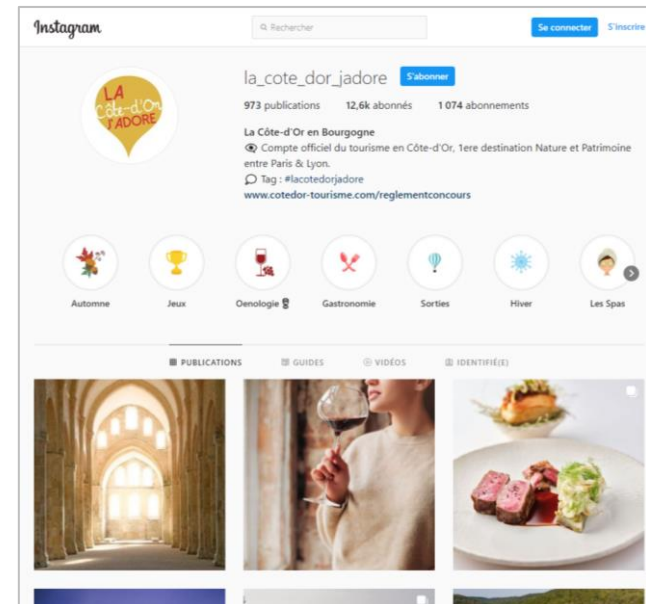
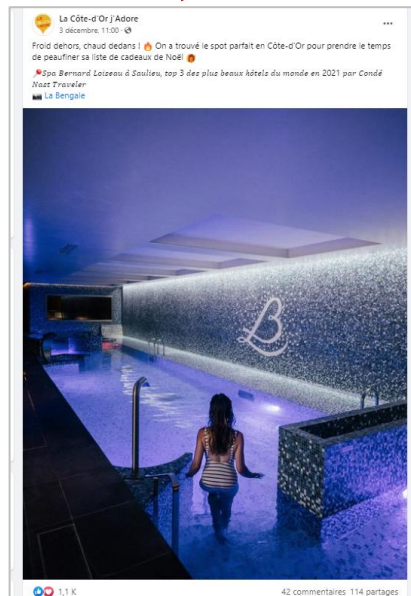
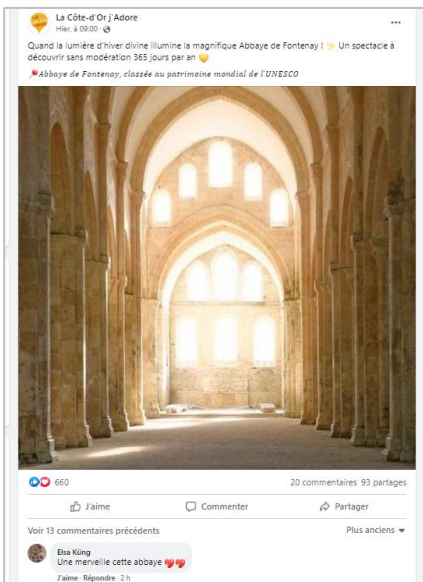

MISE EN SITUATION

Exemples de fiches bien mises à jour... donc utilisées / relayées 😊

- Dans une newsletter grand public de Côte-d'Or Tourisme
90 000 destinataires (France) et 17 000 destinataires (Côte-d'Or & départements limitrophes)
Et / ou via un article de blog + de 50 000 visiteurs en 2020

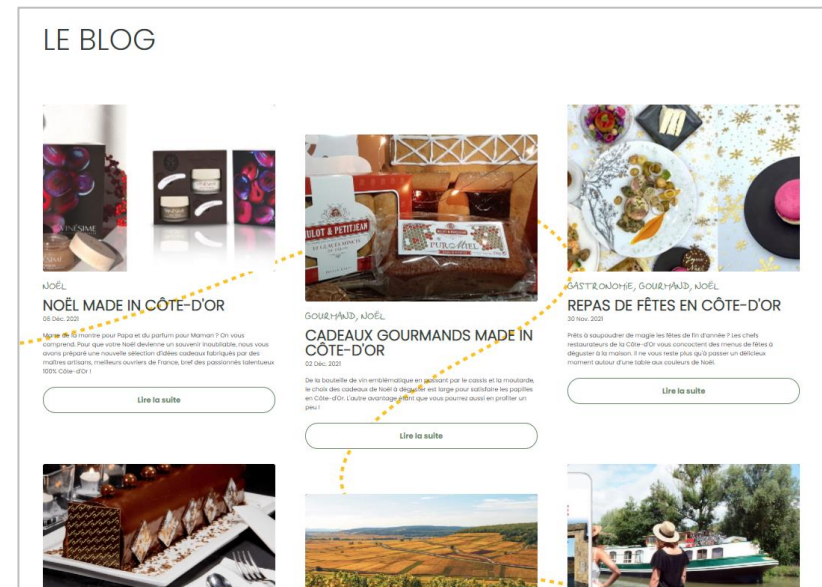
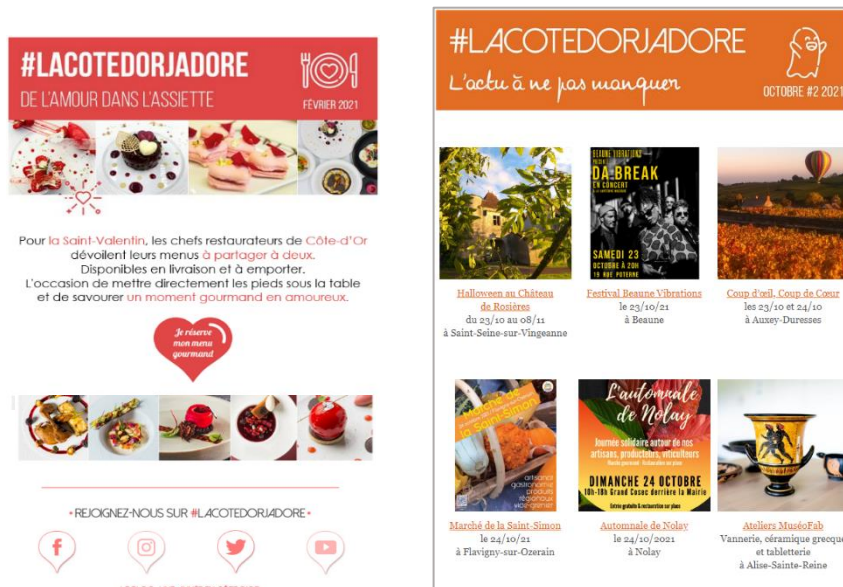

MISE EN SITUATION

Exemples de fiches bien mises à jour... donc utilisées / relayées 😊

➤ Dans le magazine touristique La Côte-d'Or, J'Adore 100 000 exemplaires, diffusés via le Bien Public, les offices de tourisme, les prestataires et événements

MAREY-LÈS-FUSSEY
"Maison avec truffes bruyères des Vos des Vosges"
 Cène d'interprétation composé d'une exposition, d'une projection vidéo et d'une boutique.
 A l'intérieur un terrain boisé a été aménagé par saison avec des décors enchanteurs. D'autres activités agrémentent la visite et ce jour toute la famille : labyrinthe truffier, démonstrations de cavage, dégustation de produits truffés...
 Route de Vilars - Tél. 03 80 30 08 91

MONTAGNY-LÈS-BEAUNE
Vin de Noël Crémant de Bourgogne
 Au cœur de l'élaboration Crémant de Bourgogne de la vigne à la mise en bouteille, le Crémant dévoile tous ses secrets aux visiteurs. Le parcours ludique s'adapte aux enfants et les novices comme aux professionnels et la fin du parcours s'achève bien entendu de manière... pétillante !
 Le Pré Neuf - Tél. 03 80 25 90 81

NOLAY
 Pittoresque cité avec ses belles maisons à colombages, sa flèche gothique surmontant l'église Saint-Martin et ses vastes halles XVII^e.
 Visites guidées et visites gourmandes avec l'office de tourisme. Elle possède un patrimoine historique indéniable que la balade dans le village vous fera découvrir.

Outillage Tout
 Un vigneron passionné guide les curieux dans ses vignes et sa cave et les invite aux secrets des terroirs des Hautes Côtes de Beaune pour partager le temps d'une dégustation, sa passion pour son métier. Les enfants ne sont pas oubliés : jus de fruits et jeux de collages sont proposés.

MAREY-LÈS-FUSSEY
 D'un à l'autre, tous les samedis
 Tél. 03 80 21 80 73

NUITS-SAINT-GEORGES
 A proximité du site gallo-romain des Bolards, le bourg se dote de remparts au XVII^e s. et d'un beffroi en 1520. Son vin devenu célèbre depuis le jour où il fut prescrit comme remède à Louis XVI a donné son nom aux crus de la côte, de Dijon à Vosne-Romanée. Bâtimens en pierre de taille de Comblanchien et marbre rose de Premesay-Charrey, halles, mairie, église saint Denis et saint Symphorien, hôtels particuliers aux toits en tuiles vernissées, châteaux...

CHâteau d'Enlène - Deux - Troisième
 Belle demeure d'époque Louis XII. Entre Deux-Monts et l'ensemble parfait de la "maison des champs" du XVIII^e siècle. Visite guidée par les propriétaires du rez-de-chaussée, du corps de logis principal (salon, chambres), de la chapelle, des écuries et du parc.
 Conceour-et-Corbon - Tél. 03 80 61 10 85

La Caverne des Ursulines
 Prolongement de ville à la vigne, la caverne Jean-Claude Bossert s'inscrit naturellement et de façon inédite dans le patrimoine viticole. Une ville de cave et des dégustations cossues mais à l'usage des vins de la maison. Un lieu à nul autre pareil, entre rénovation et création architecturale, un jardin commode au temps des Ursulines.

Le Cabanard
 Grâce à une muséographie interactive, agrémentée d'animations visuelles, tactiles, olfactives et bien sûr gustatives, ce site dévoile tous les secrets de la petite baie noire et ses multiples utilisations. La visite guidée de la lignetterie Médiane se conclut ensuite par la dégustation des produits : câblés, liquéfiés et séchés, à passage Montgolfier - Tél. 03 80 62 40 70

LA ROUTE DES GRANDS CRUS

ARCENANT
 "Les Bouteilles de Chêne"
 Dégustation de vins de Bourgogne.
 21, rue de la République - Tél. 03 80 27 71 88

BEAUNE
 La magie du Moine Jean.
 10, rue de la République - Tél. 03 80 27 71 88

DION
 22, rue de la République - Tél. 03 80 27 71 88

GEVREY-CHAMBERTIN
 Dégustation de vins de Bourgogne.
 10, rue de la République - Tél. 03 80 27 71 88

MEURSAULT
 Dégustation de vins de Bourgogne.
 10, rue de la République - Tél. 03 80 27 71 88

SAVOIGNY-LÈS-BEAUNE
 Dégustation de vins de Bourgogne.
 10, rue de la République - Tél. 03 80 27 71 88

VILLARS-FONTAINE
 Dégustation de vins de Bourgogne.
 10, rue de la République - Tél. 03 80 27 71 88

CONCLUSION

**C'est à votre tour de partager votre expérience
et de poser vos questions !**

Merci pour votre participation

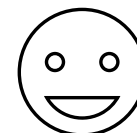

Coordonnées des intervenantes :

Caroline HAILLET - Base de données | Sites internet | Application mobile

caroline.haillet@cotedor-tourisme.com

Anaïs GAURE - Editions | Médias locaux | Evénements

anaïs.gaure@cotedor-tourisme.com